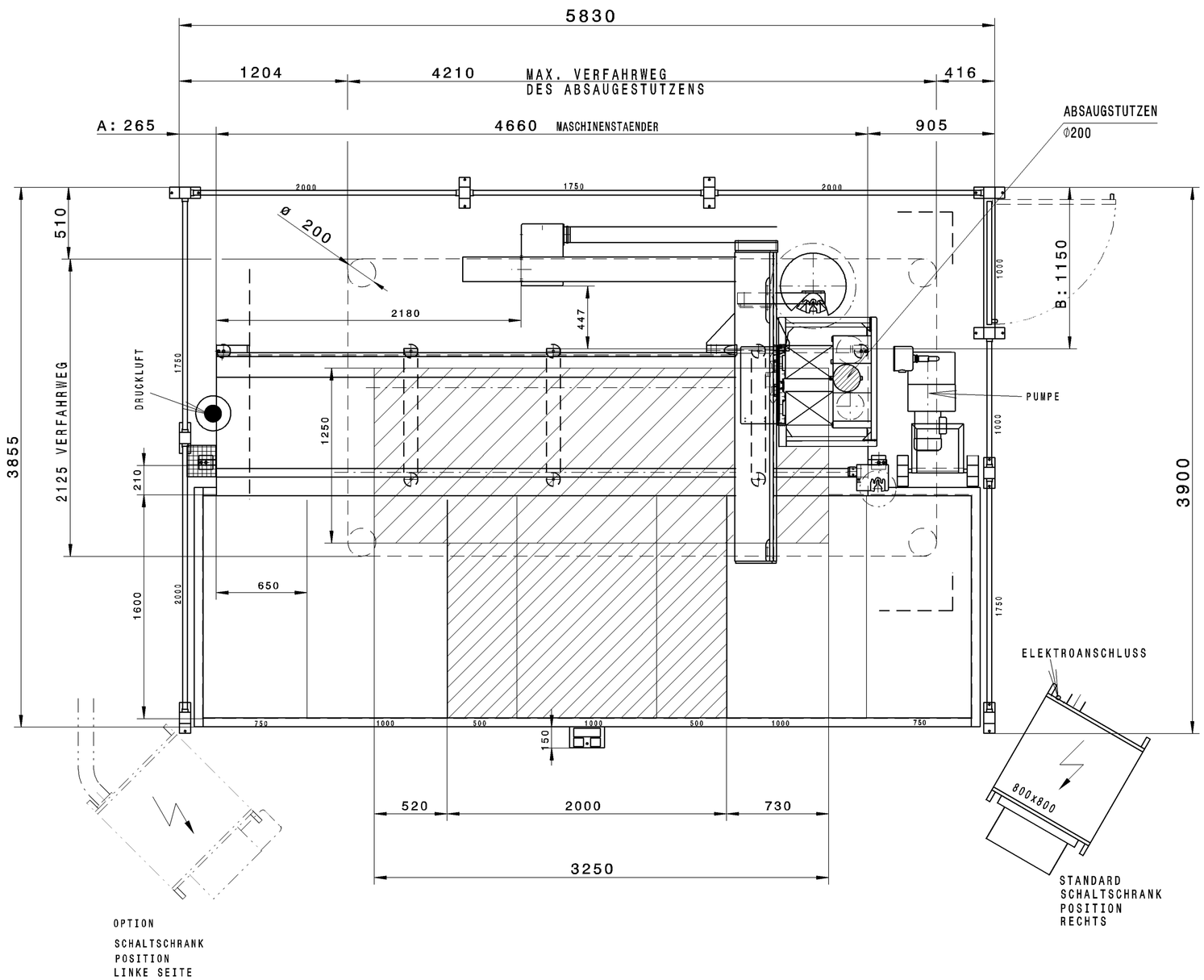


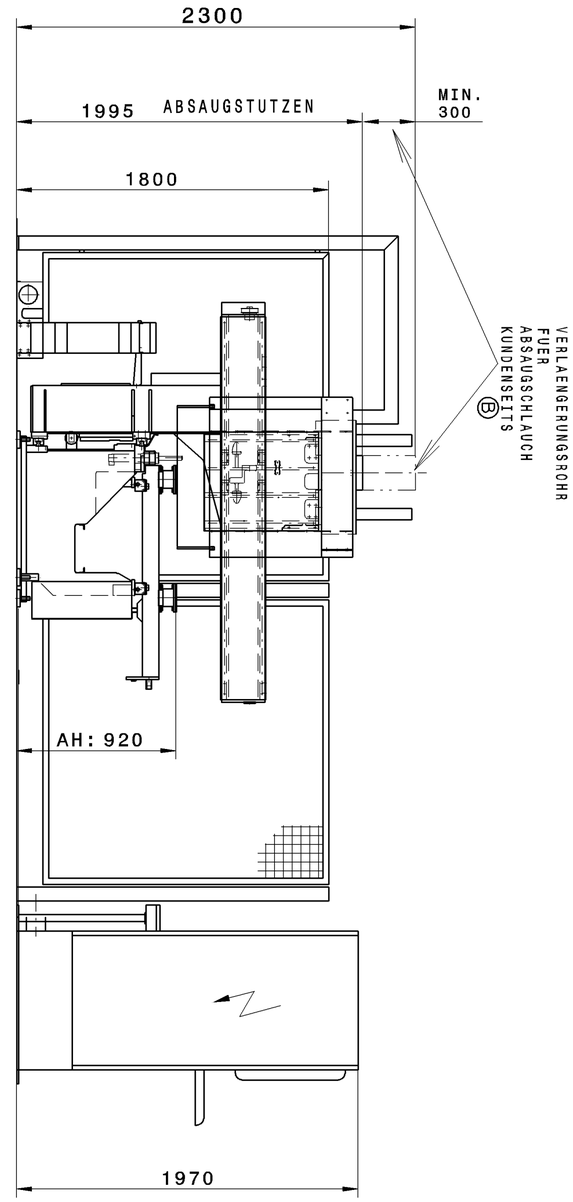


DIE MASCHINE IST OHNE SICHERHEITSABSCHRANKUNG NICHT
CE CONFORM UND DARF NICHT BETRIEBEN WERDEN.

WIRD DIE MASCHINE OHNE SCHUTZGITTER AUSGELIEFERT
MUSS DER FREIRAUM HINTER UND SEITLICH
DER MASCHINE GEWAEHRLEISTET SEIN.

CE

| |
|---|
| TECHNISCHE DATEN<br>SIEHE BLATT 5-310-95-3591 |
| FUNDAMENTPLAN<br>SIEHE BLATT 5-350-95-4341 © |
| PENDELBELEGUNG<br>SIEHE BLATT 9-817-07-7380 |

AENDERUNGEN VORBEHALTEN

| | | | | | |
|---|---|---|---|---|---|
| -D | CATIA | 08.01.13 | Steiling | M | WERKSTOFF |
| -C | aktualisie | 08.01.13 | Ste/Pse | 1:25 | ROHMASS |
| -B | | | | | MAT.-NR. |
| AB | AEND.NR. | DATUM | NAME | | |
| | | | NAME | BENENNUNG | ZEICHNUNGS-NR. |
| BEARB. | 16.02.2005 | Berlingh.T | | AUFSTELLPLAN<br>VENTURE 2.5 | 5-310-95-3490 |
| GEAEN. | | | | | |
| KTRL. | 08.01.2013 | | | | |
| Copyright reserved | | | | CATIA A2 | GEWICHT (kg) / BL. / BL-Z. |

WEEKE Bohrsysteme GmbH